

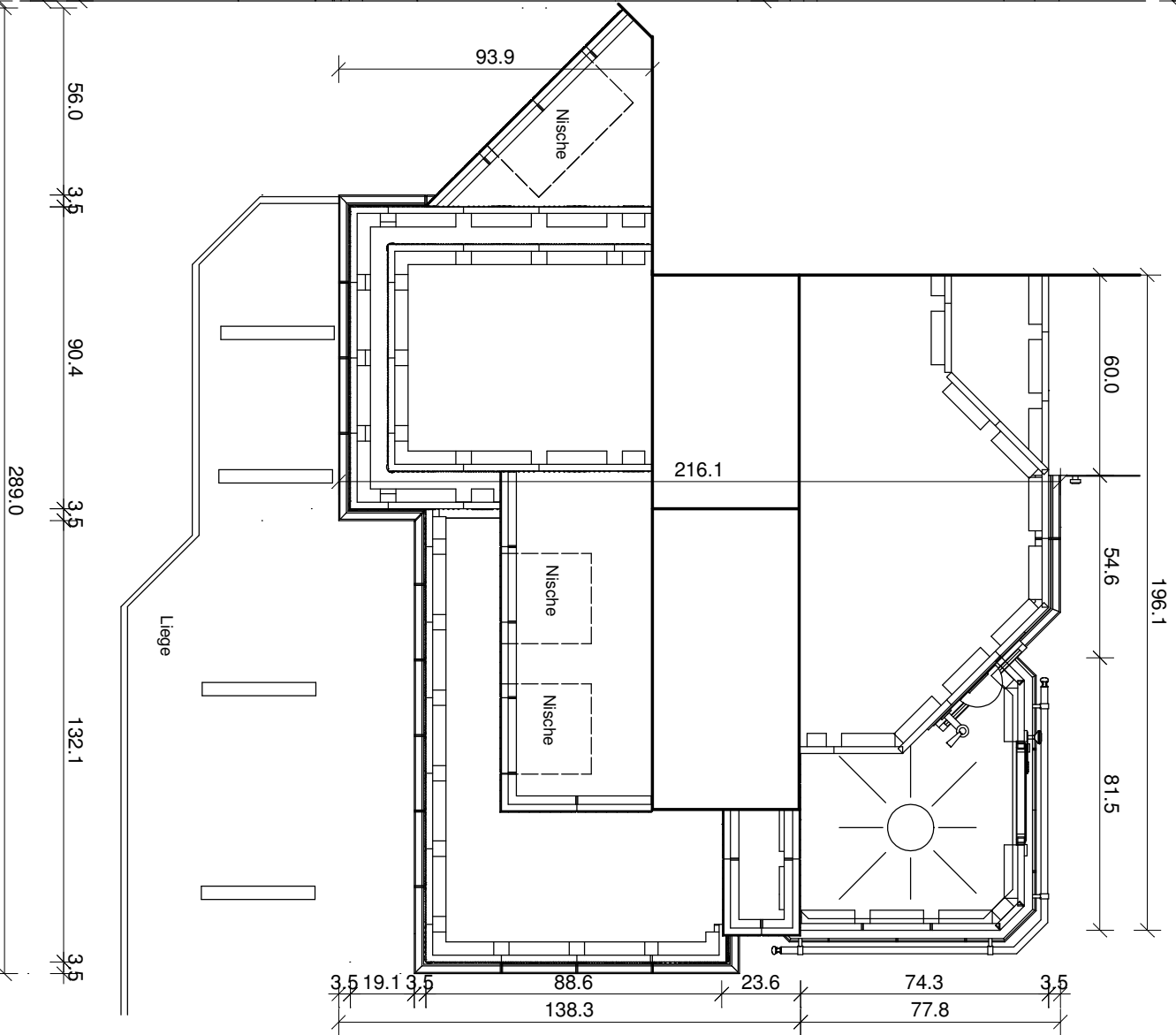

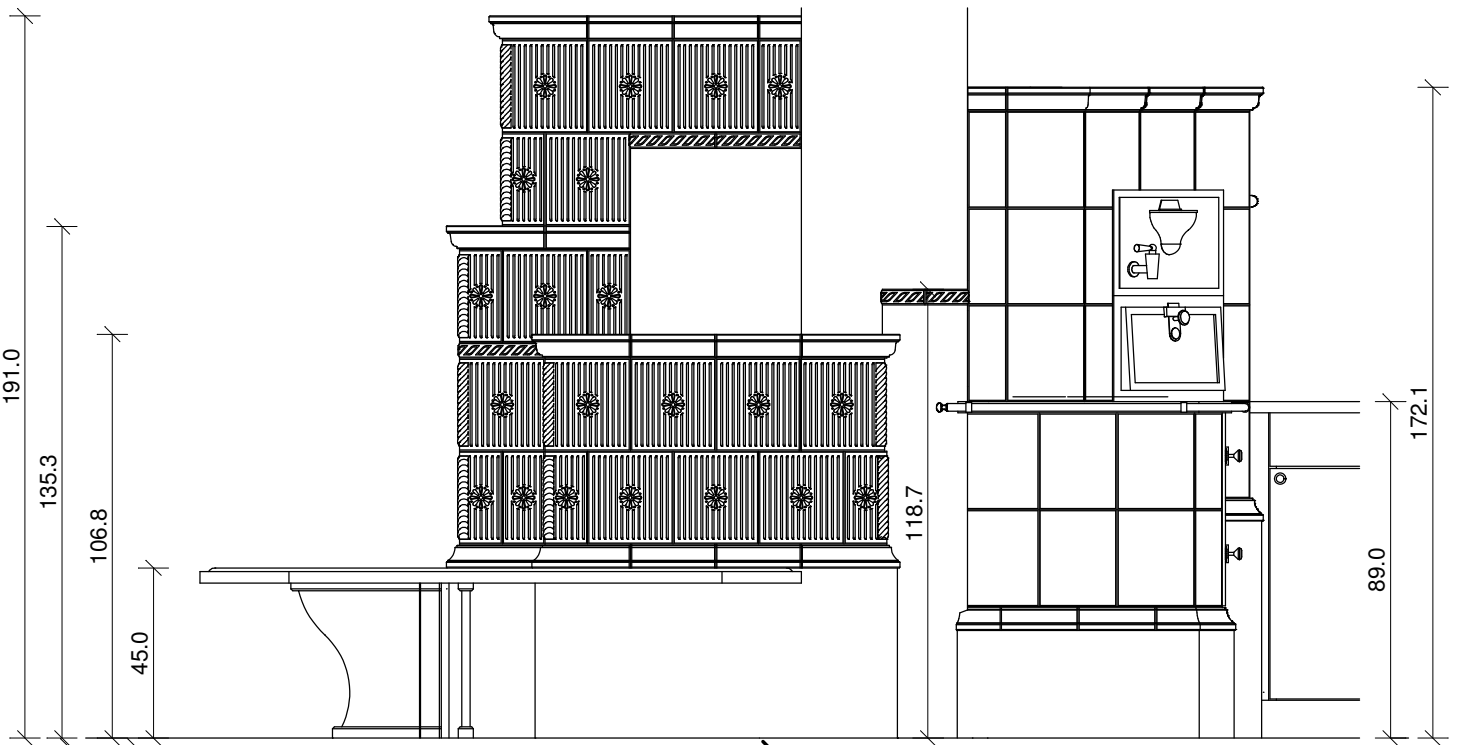

Zeichnung Nr.: 9265

Die Glasurauswahl nehmen Sie bitte gemäß unseren aktuell gültigen Glasurmustern vor.



Kunde	Zeichnung Nr.	9265	 <p>Sommerhuber GmbH, Resthofstraße 69, A-4400 Steyr Tel. Nr. +43/7252/893 - 0 Fax Nr. +43/7252/893 - 410</p>
Keramik	138 Pfeiffen-Kachel / 236 Strukturkachel	Maßstab	
Technik	Gast 4100		

Alle Maßangaben sind Zirkwerte aufgrund Toleranzen des keramischen Materials und unterschiedlicher Fugenbreite.
 Diese Zeichnung ist eine unverbindliche gestalterische Planung, für die wir keinerlei Haftung übernehmen. Die korrekte technische Realisierung obliegt dem verantwortlichen Bauausführenden.
 Diese Zeichnung ist unser geistiges Eigentum und darf lt. Gesetz (BGBl417/1920) ohne unsere Zustimmung weder an dritte Personen ausgefolgt, noch mißbräuchlich verwendet oder vervielfältigt werden.

Besteller: Kundennummer: 0000 Sommerhuber GmbH Ohne Reservematerial! Vor Bestellung bitte kontrollieren! Kommission: Zeichnung Nr.: 9265 Raum 2	Bestell-Datum: 30. 9. 2013
	Liefertermin: _____ Sachbearbeiter: <u>bt</u> _____ Versandart: _____

Menge	Artikelnr	Bezeichnung	EUR, KE	Gesamt-EUR	Gesamt-KE
8 ST	236020	Halbkachel 236 10x25 000 - Glasur ?	2,20	0,00	17,60
38 ST	236000	Kachel 236 20x25 000 - Glasur ?	2,80	0,00	106,40
2 ST	076000	Kachel 076 22x25 000 - Glasur ?	3,00	0,00	6,00
5 ST	198230	Fuss-/Obersims-Eck 198 abg 11+11+11 000 - Glasur ?	4,50	0,00	22,50
3 ST	198266	Fuss-/Obersims-Eck 198 abg 20+20 000 - Glasur ?	5,00	0,00	15,00
1 ST	207503	Plattsimseck 207 22x22 000 - Glasur ?	4,60	0,00	4,60
2 ST	207550	Plattsims 207 20x20 000 - Glasur ?	3,80	0,00	7,60
10 ST	218430	Abdeckplatte 218 22x37 000 - Glasur ? (zur Info: für 14 Teile verwenden)	3,10	0,00	31,00
3 ST	173266	Plattsims-Eck 173 abg 20+20 000 - Glasur ?	6,50	0,00	19,50
5 ST	173230	Plattsims 173 20x20 000 - Glasur ? (zur Info: davon 2 Stk. auf Gehrung schneiden)	4,50	0,00	22,50
1 ST	198231	Fuss-/Obersims-Eck 198 abg 10+10+10 000 - Glasur ?	4,50	0,00	4,50
1 ST	076020	Halbkachel 076 11x25 000 - Glasur ?	2,30	0,00	2,30
				0,00	259,50