

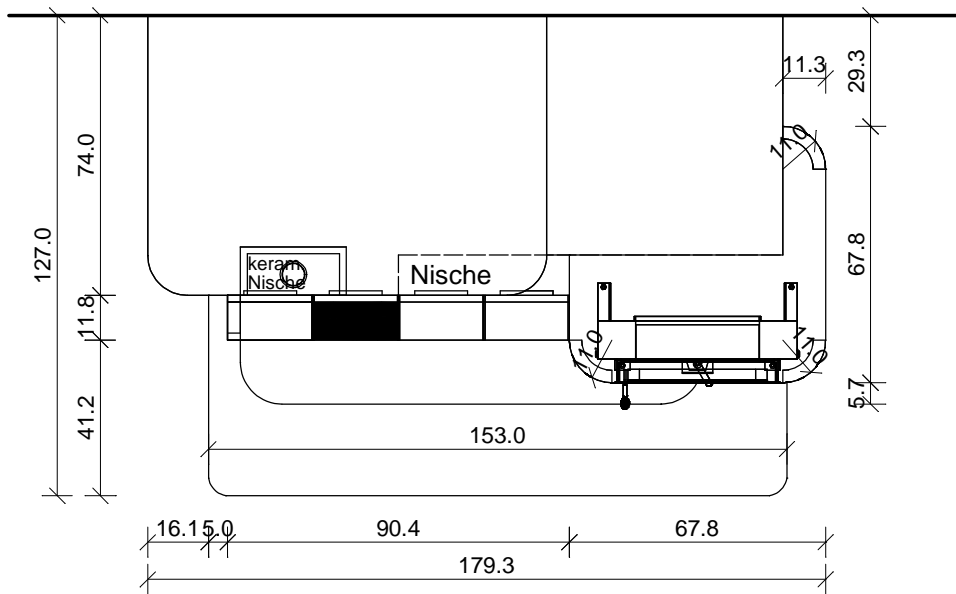

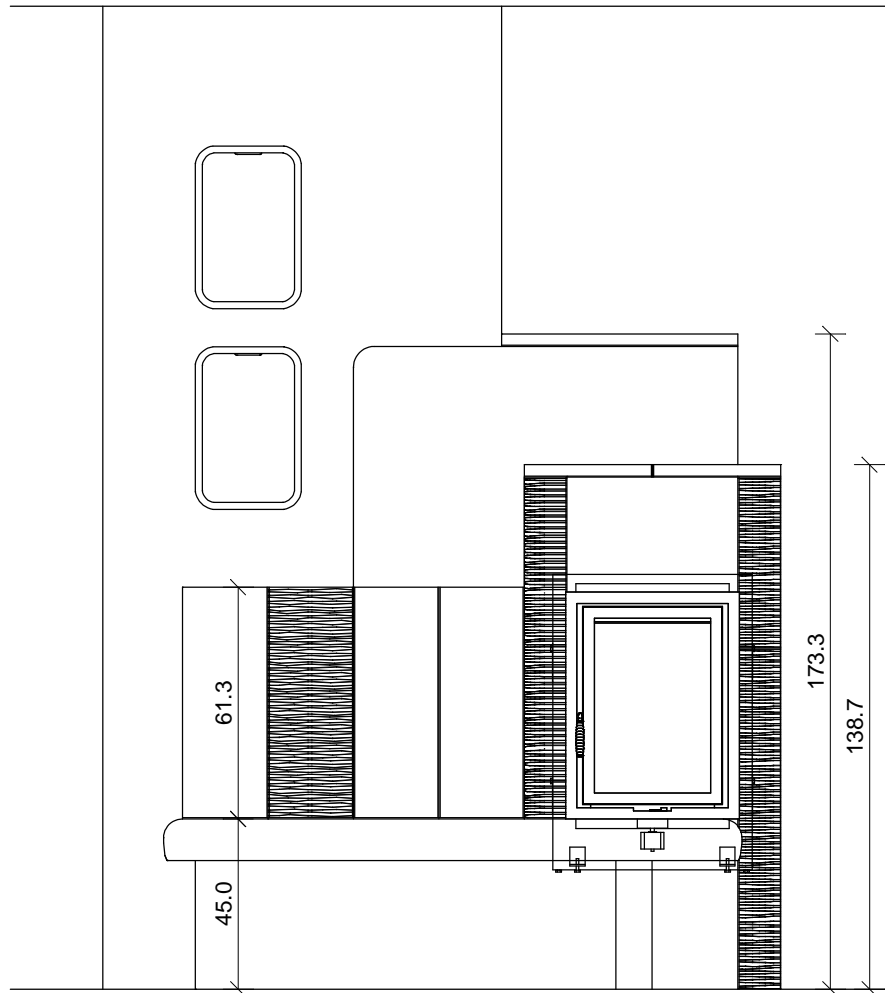

Foto Nr.: 2094

Die Glasurauswahl nehmen Sie bitte gemäß unseren aktuell gültigen Glasurmustern vor.



Kunde	Zeichnung Nr. 15 005	 <p>SOMMERHUBER Keramik Manufaktur Steyr 1491</p> <p>Sommerhuber GmbH, Resthofstraße 69, A-4400 Steyr Tel. Nr. +43/7252/893 - 0 Fax Nr. +43/7252/893 - 410</p>
Keramik 177 Feuertisch Soft/ 378 Rückenschild	Maßstab	
Technik Brunner GOT KK 52/37		

Alle Maßangaben sind Zirkawerte aufgrund Toleranzen des keramischen Materials und unterschiedlicher Fugenbreite.
 Diese Zeichnung ist eine unverbindliche gestalterische Planung, für die wir keinerlei Haftung übernehmen. Die korrekte technische Realisierung obliegt dem verantwortlichen Bauausführenden.
 Diese Zeichnung ist unser geistiges Eigentum und darf lt. Gesetz (BGBl417/1920) ohne unsere Zustimmung weder an dritte Personen ausgefolgt, noch mißbräuchlich verwendet oder vervielfältigt werden.

<p>Besteller: Kundennummer: 0000 Sommerhuber GmbH Ohne Reservematerial ! Vor Bestellung bitte kontrollieren !</p> <p>Kommission: Zg. Nr. 15 005</p>	<p>Bestell-Datum: 17. 1. 2013</p>
	<p>Liefertermin: _____</p>
	<p>Sachbearbeiter: _____</p>
	<p>Versandart: _____</p>

Menge	Artikelnr	Bezeichnung	EUR, KE	Gesamt-EUR	Gesamt-KE
3 ST	378700	Rueckenschild 378 gerade 22x62cm 000 - Glasur ?	11,00	0,00	33,00
1 ST	378870	Rückenschild 378 gerade - Rille fein 22x62 000 - Glasur ?	12,70	0,00	12,70
4 ST	215429	Abdeckplatte 215 B 3seitig glasiert 22x22 000 - Glasur ?	2,00	0,00	8,00
1 ST	387810	Plattsims 387 88x44 - H = 3 cm 000 - Glasur ?	25,60	0,00	25,60
1 ST	387812	Plattsims 387 88x22 000 - Glasur ?	16,80	0,00	16,80
3 ST	387407	Plattsims-Radialeck 387 33x33 000 - Glasur ?	10,20	0,00	30,60
2 ST	284152	Nische SOFT 28x43 000 - Glasur ?	23,10	0,00	46,20
1 ST	177430	Plattsims 177 153x53 000 - Glasur ?	57,50	0,00	57,50
3 ST	378806	Radialeck 378 / 88 cm - Rille fein 11+11x89 000 - Glasur ?	19,00	0,00	57,00
2 ST	378805	Radialeck 378 /44 cm - Rille fein 11+11x44 000 - Glasur ?	7,80	0,00	15,60
				0,00	303,00